Appartamento piano primo in vendita in nuovo condominio

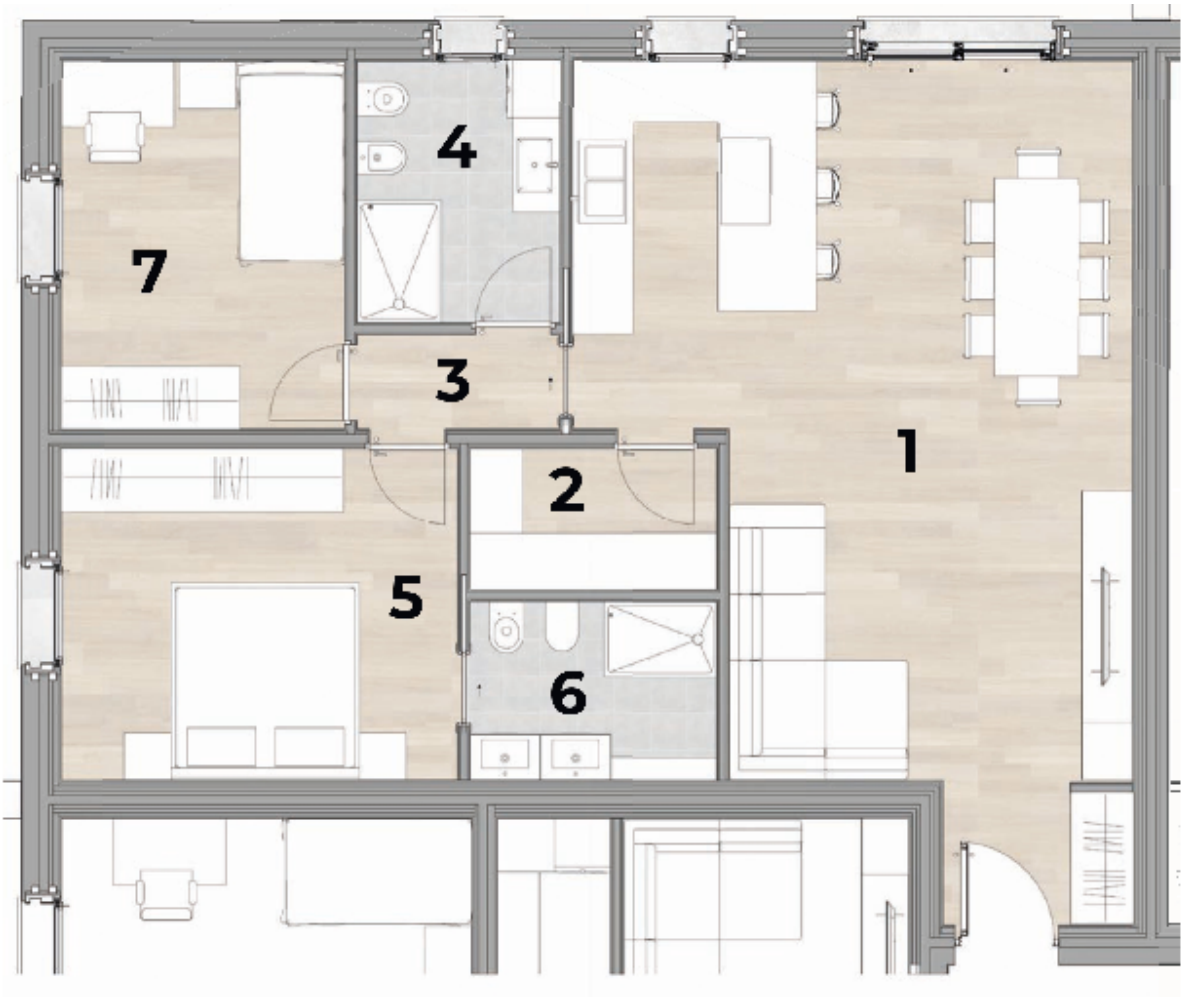

RIF. 506 Castelnuovo del Garda

In prossimità del centro di Castelnuovo del Garda, in una zona tranquilla ma comoda a tutti i principali servizi, offriamo in vendita un prestigioso appartamento in Classe Energetica A4 al piano primo.

L'appartamento, denominato "Tiglio", è progettato secondo i criteri della più moderna tecnica edilizia. Include inoltre un ampio garage doppio di 44 m².

Il completamento della costruzione del complesso residenziale è previsto per autunno del 2027.

Classe Energetica: A+

prezzo € 320.000